

# 岡山大学

## 附属図書館

OKAYAMA UNIVERSITY LIBRARIES



OKAYAMA  
UNIVERSITY

世界への扉を開く





中央図書館



鹿田分館



資源植物科学研究所分館

岡山大学附属図書館は、中央図書館(津島キャンパス)、鹿田分館(鹿田キャンパス)、資源植物科学研究所分館(倉敷キャンパス)の3館で構成されています。各館のサービスはそれぞれのキャンパスや大学の枠を越え、地域や他の教育・研究機関等に広く展開されています。市民に対するサービスとしては、生涯学習を直接支援する資料閲覧等のほか、藩政史料を中心とした展示会なども定着しています。

ウェブサイトを基軸とした電子図書館サービスについては、学内出版物や所蔵絵図類のデジタル化、約8万(フリーを含む)の電子ジャーナル・30種のデータベース提供、教員研究成果の発信(学術成果リポジトリ)など、機能強化に向けて内容の充実を図っています。

#### 岡山大学附属図書館

|             |          |                 |                 |
|-------------|----------|-----------------|-----------------|
| 中央図書館       | 700-8530 | 岡山市北区津島中三丁目 1-1 | 電話 086-251-7304 |
| 鹿田分館        | 700-8558 | 岡山市北区鹿田町二丁目 5-1 | 電話 086-235-7053 |
| 資源植物科学研究所分館 | 710-0046 | 倉敷市中央二丁目 20-1   | 電話 086-434-1204 |

## 施設・開館時間・貸出基準

2020年5月1日現在

|                 | 収容可能<br>冊数    | 閲覧<br>座席数    | 開館時間(授業期間) |             |     | 貸出基準(図書)         |            |
|-----------------|---------------|--------------|------------|-------------|-----|------------------|------------|
|                 |               |              | 平日         | 土           | 日祭日 | 学生・院生            | 教職員        |
| 中央図書館           | (万冊)<br>113.0 | (席)<br>1,155 | 8:00-23:00 | 10:00-18:00 |     | 10冊14日<br>15冊14日 | 30冊14日     |
| 鹿田分館            | 20.7          | 377          | 9:00-21:00 | 10:00-17:00 | 休館  | 5冊14日            | 5冊14日      |
| 資源植物科学<br>研究所分館 | 15.0          | 36           | 9:00-17:00 | 休館          |     | 5冊14日            | 無制限<br>14日 |
| 合計              | 148.8         | 1,568        |            |             |     |                  |            |

鹿田分館は、鹿田地区学生・教員のみ閉館後の24時間特別利用が可能(無人開館)

資源植物科学研究所分館は、所内者のみ24時間利用可能

## 提供資料数

上段から2019年度～2016年度

(電子ジャーナルは2020年度～2017年度)

|                     | 図書(冊)     |         |           | 雑誌(種)  |        |        | 電子<br>ジャーナル<br>(種) |
|---------------------|-----------|---------|-----------|--------|--------|--------|--------------------|
|                     | 和漢書       | 洋書      | 合計        | 和雑誌    | 洋雑誌    | 合計     |                    |
| 中央図書館               | 1,143,607 | 466,229 | 1,609,836 | 21,040 | 9,973  | 31,013 | -                  |
|                     | 1,147,047 | 469,650 | 1,616,697 | 20,784 | 9,883  | 30,667 | -                  |
|                     | 1,156,590 | 476,528 | 1,633,118 | 20,463 | 9,621  | 30,084 | -                  |
|                     | 1,165,889 | 477,165 | 1,643,054 | 20,196 | 9,426  | 29,622 | -                  |
| 鹿田分館                | 115,904   | 106,009 | 221,913   | 3,760  | 3,134  | 6,894  | -                  |
|                     | 117,661   | 106,002 | 223,663   | 3,710  | 3,104  | 6,814  | -                  |
|                     | 117,305   | 105,994 | 223,299   | 3,633  | 3,038  | 6,671  | -                  |
|                     | 117,573   | 107,883 | 225,456   | 3,594  | 3,034  | 6,628  | -                  |
| 資源植物<br>科学研究所<br>分館 | 96,344    | 92,498  | 188,842   | 8,965  | 4,692  | 13,657 | -                  |
|                     | 96,086    | 92,407  | 188,493   | 8,679  | 4,691  | 13,370 | -                  |
|                     | 95,790    | 92,353  | 188,143   | 8,346  | 4,690  | 13,036 | -                  |
|                     | 95,512    | 92,255  | 187,767   | 8,125  | 4,684  | 12,809 | -                  |
| 合計                  | 1,355,855 | 664,736 | 2,020,591 | 33,765 | 17,799 | 51,564 | 79,813             |
|                     | 1,360,794 | 668,059 | 2,028,853 | 33,173 | 17,678 | 50,851 | 73,333             |
|                     | 1,369,685 | 674,875 | 2,044,560 | 29,404 | 17,349 | 46,753 | ※ 59,670           |
|                     | 1,378,974 | 677,303 | 2,056,277 | 31,915 | 17,144 | 49,059 | 54,322             |

※電子ジャーナル数はリンクリゾルバ登録タイトル数を記載

(※2017年1月リンクリゾルバ変更)

## 蔵書数

※研究室所在分を含む

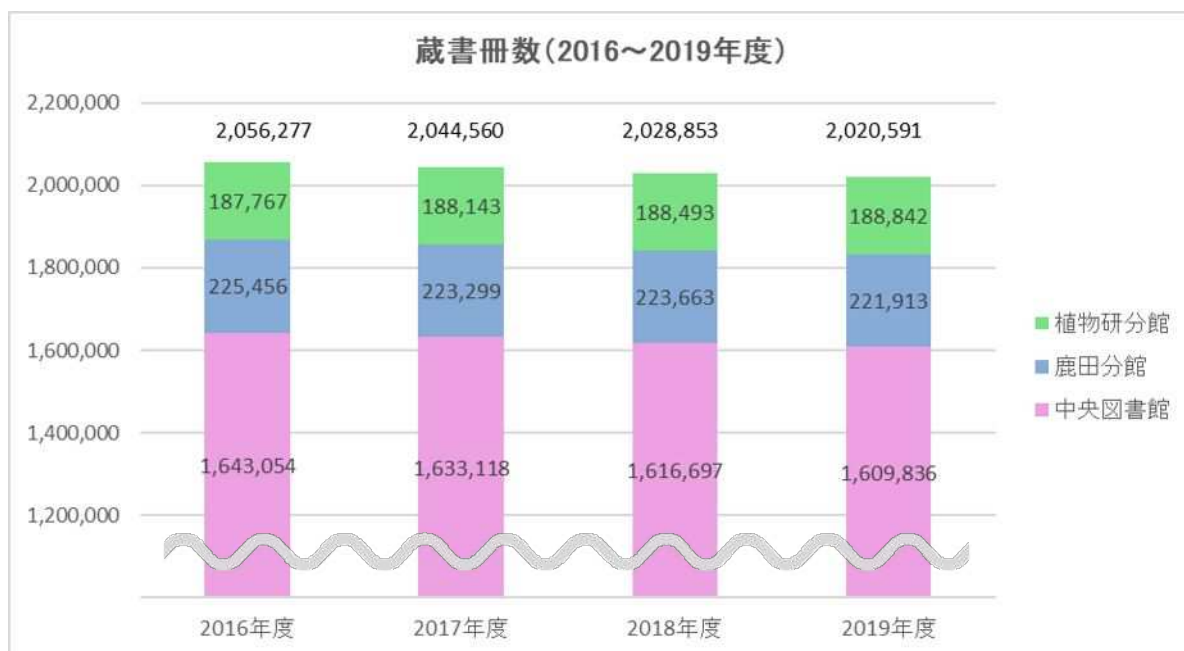

## サービス

上段から 2019年度~2016年度

|                 | 開館日数<br>(日) | 入館者<br>(人) | 個人貸出<br>(冊) | 相互協力 <sup>※1</sup><br>(依頼・件) | 相互協力 <sup>※1</sup><br>(受付・件) | 参考調査<br>(件) | 特殊文庫利用<br>(点) |
|-----------------|-------------|------------|-------------|------------------------------|------------------------------|-------------|---------------|
| 中央図書館           | 306         | 507,925    | 110,893     | 1,830                        | 1,646                        | 15,238      | 1,535         |
|                 | 305         | 556,482    | 113,643     | 1,985                        | 1,334                        | 16,694      | 1,619         |
|                 | 309         | 601,702    | 121,478     | 2,631                        | 2,667                        | 18,051      | 1,502         |
|                 | 309         | 594,261    | 118,006     | 2,224                        | 2,710                        | 17,828      | 2,316         |
| 鹿田分館            | 261         | 125,833    | 15,424      | 1,183                        | 1,122                        | 5,011       | 7             |
|                 | 280         | 139,335    | 16,186      | 1,261                        | 1,241                        | 5,283       | 32            |
|                 | 283         | 160,554    | 17,725      | 1,653                        | 1,770                        | 5,658       | 42            |
|                 | 282         | 159,728 ※2 | 18,776      | 1,140                        | 2,136                        | 5,167       | 14            |
| 資源植物科学<br>研究所分館 | 238         | 7,502      | 184         | 20                           | 209                          | 387         | 2             |
|                 | 242         | 9,621 ※3   | 206         | 18                           | 248                          | 381         | 10            |
|                 | 242         | 5,715      | 173         | 26                           | 646                          | 324         | 49            |
|                 | 241         | 6,676      | 311         | 29                           | 645                          | 266         | 10            |
| 合計              |             | 641,260    | 126,501     | 2,759                        | 3,089                        | 20,636      | 1,544         |
|                 |             | 705,438    | 130,035     | 3,092                        | 2,667                        | 22,358      | 1,451         |
|                 |             | 767,971    | 139,376     | 4,310                        | 5,083                        | 24,033      | 1,686         |
|                 |             | 760,665    | 137,093     | 3,393                        | 5,491                        | 23,261      | 2,361         |

※1 相互協力の件数は学内での相互協力を含む。

※2 2016年度より入館者数のカウント方法を変更

※3 2018年度より入館者数のカウント方法を変更

# 主なコレクション

## 藩政史料

| 名称        | 旧蔵者                    | 主要史料  | 数量     |
|-----------|------------------------|---|--------|
| 池田家<br>文庫 | 旧岡山藩主池田家<br>(31万5200石) | 古文書・記録<br>・信長・秀吉・家康、歴代藩主等の書簡<br>・留帳・奉公書・侍帳・諸職交替・法例集<br>備陽国学記録等の藩庁文書<br>・池田家履歴略記・興除新田記・社寺旧記<br>撮要録・市政提要等の編纂物<br>・備前・備中の国絵図(寛永・正保・元禄)<br>岡山城下町図(寛永・慶安・元禄・文久)<br>備前国上道郡沖新田図等の絵図類 | 68,122 |
|           |                        | 和漢典籍<br>・信長記(国指定重要文化財)・土肥秘函(土肥経平旧蔵書)<br>・備前国備中国之内領内産物帳等   | 32,537 |
| 三浦家<br>文書 | 旧勝山藩主三浦家<br>(2万3000石)  | 元禄～明治の日記類   | 417    |

## 地方史料

| 地域 | 名称    | 居村           | 内容             | 数量     |
|----|-------|--------------|----------------|--------|
| 備前 | 日笠家文書 | 児島郡藤戸村(現倉敷市) | 岡山藩名主・大庄屋、地主文書 | 8,417  |
|    | 好本家文書 | 和気郡清水村(現和気町) | 岡山藩名主・大庄屋文書    | 11,909 |
|    | 坂野家文書 | 津高郡菅野村(現岡山市) | 岡山藩大庄屋文書       | 4,829  |
|    | 長瀬家文書 | 御野郡田中村(現岡山市) | 岡山藩名主・大庄屋文書    | 2,376  |
|    | 難波家文書 | 上道郡吉井村(現岡山市) | 岡山藩大庄屋文書       | 2,110  |
|    | 荻野家文書 | 児島郡味野村(現倉敷市) | 岡山藩名主文書        | 3,031  |
|    | 西尾家文書 | 児島郡吹上村(現倉敷市) | 岡山藩名主文書        | 1,526  |
|    | 野崎家文書 | 邑久郡幸島村(現岡山市) | 岡山藩役人・岡山県役人文書  | 2,606  |
| 備中 | 小野家文書 | 窪屋郡倉敷村(現倉敷市) | 幕府領庄屋文書        | 7,960  |
|    | 橋本家文書 | 下道郡本庄村(現総社市) | 岡田藩庄屋文書        | 7,520  |
|    | 菊池家文書 | 吉備郡山田村(現総社市) | 松山藩庄屋文書        | 6,235  |
|    | 平川家文書 | 川上郡平川村(現高梁市) | 幕府領庄屋文書        | 6,875  |
|    | 梶谷家文書 | 窪屋郡酒津村(現倉敷市) | 地主文書           | 2,850  |

|        |         |               |              |        |
|--------|---------|---------------|--------------|--------|
|        | 川面池田家文書 | 小田郡川面村(現矢掛町)  | 新見藩庄屋文書      | 905    |
|        | 溝手家文書   | 都窪郡早島村(現早島町)  | 地主文書         | 3,626  |
|        | 丸山家文書   | 大庭郡上長田村(現真庭市) | 津山藩・幕府領庄屋文書  | 1,520  |
| 美<br>作 | 徳山家文書   | 大庭郡上徳山村(現真庭市) | 同上、鉄山経営、地主文書 | 10,248 |
|        | 湯楨家文書   | 大庭郡中福田村(現真庭市) | 津山藩・幕府領庄屋文書  | 2,752  |

## 個人文庫

| 名称                  | 旧蔵者・収集者                    | 内容                            | 数量         |
|---------------------|----------------------------|-------------------------------|------------|
| <b>■中央図書館</b>       |                            |                               |            |
| 小野文庫                | 小野櫟翁・務父子(1759-1854)        | 和書(文学・芸術・歴史) 漢籍               | 6,129      |
| 大堀文庫                | 大堀万里(1877-1910)            | 和書・漢籍                         | 457        |
| 黒正文庫                | 黒正巖(1895-1949)             | 百姓一揆古文書・記録<br>ツンフト関係古文書 古版本洋書 | 438<br>120 |
| 塩尻文庫                | 塩尻青茹(1909-1980)            | 和書(俳諧) 俳諧関係図書                 | 1,309      |
| 業合文庫                | 業合大枝(1791-1851)            | 和書(神道・和歌・国学)                  | 1,231      |
| 杏村文庫                | 土田杏村(1891-1935)            | 哲学 思想 宗教 文学 美術                | 7,610      |
| 近藤文庫                | 近藤萬太郎(1833-1946)           | 種子学                           | 933        |
| 坂村文庫                | 坂村徹                        | 植物細胞学 論文抜刷                    | 9,174      |
| 野上文庫                | 野上俊夫                       | 心理学                           | 2,457      |
| 村上文庫                | 村上湖磨雄                      | 教育学                           | 1,392      |
| 梅田文庫                | 梅田魁                        | 物理学                           | 2,284      |
| <b>■鹿田分館</b>        |                            |                               |            |
| 古医書集成               | 岡山藩医学館ほか 5 蔵書              | 近世～明治期 医学書                    | 3,982      |
| <b>■資源植物科学研究所分館</b> |                            |                               |            |
| Pfeffer 文庫          | Wilhelm Pfeffer(1845-1920) | 植物学・植物生理学・論文抜刷                | 11,730     |
| 大原漢籍文庫              | 大原農業研究所                    | 中国 明・清時代の農学                   | 4,720      |
| 大原農書文庫              | 大原農業研究所                    | 近世～明治期 農業・本草学                 | 2,576      |

## その他

| 名称            | 旧蔵者・収集者                       | 内容         | 数量    |
|---------------|-------------------------------|------------|-------|
| <b>■中央図書館</b> |                               |            |       |
| 湯浅文庫          | 湯浅廉孫(1873-1941)・幸孫(1917-2003) | 清朝～民国初期の漢籍 | 6,641 |

## 大型コレクション（特別図書を含む）

| 資料名                              | 内容                             | 整備年度 | 数量  |
|----------------------------------|--------------------------------|------|-----|
| <b>■中央図書館</b>                    |                                |      |     |
| ドイツ帝国統計書 1873-1883,1884-1942     | ドイツ帝国の各種統計集大成                  | 1978 | 323 |
| ドイツ歴史史料集成                        | ドイツ中世史史料集大成                    | 1979 | 242 |
| ダロー・シレー判例集                       | フランス法の重要法令・判例集                 | 1980 | 338 |
| 18世紀～19世紀初頭フランス社会経済思想史コレクション     | 経済学・哲学・社会学・歴史学分野の原著と調査報告       | 1985 | 385 |
| 古期・中期英文学研究 pt.A～B                | アメリカ各大学の学位論文                   | 1987 | 650 |
| 国際機関における統計および国際情報に関する出版物コレクション   | 国際連合等の国際機関が刊行した経済・社会統計及び報告・議事録 | 1990 | 764 |
| 教父及び中世キリスト教著作集成                  | ビザンティン帝国及び西欧中世のキリスト教著作集        | 1994 | 307 |
| 南満州鉄道株式会社社報<br>(1907年3月～1945年5月) | 満鉄の日常活動のすべてを記録した資料(マイクロフィルム版)  | 1995 | 80  |
| Methods in Enzymology(酵素学における方法) | 生物化学、分子生物学                     | 1996 | 274 |
| ドイツ教育思想コレクション                    | ドイツの新教育の思想と運動                  | 1997 | 432 |

## 特殊文庫資料を使った取り組み

- 1 池田家文庫絵図展 1997年～（2005年度から岡山シティミュージアム共催）
- 2 子ども向け岡山後楽園ワークショップ 2006年～（教育学部共催）
- 3 岡山大学公開講座 2008年～
- 4 植物・農をテーマとした企画展示 2009年～（資源植物科学研究所分館）



2019年度子ども向け岡山後楽園ワークショップ



2019年度岡山大学公開講座

## 館長

### 附属図書館長

今津 勝紀（社会文化科学研究科）  
2017年4月～

### 副館長

甲賀 研一郎（異分野基礎科学研究所）  
2019年4月～  
李 禎之（社会文化科学研究科）  
2017年4月～

### 鹿田分館長

鵜殿 平一郎（医歯薬学総合研究科）  
2020年4月～

### 資源植物科学研究所分館長

GALIS IVAN（資源植物科学研究所）  
2020年4月～

## 職員

上段から2020年度～2016年度  
各年度5月1日現在

|                 | 常勤(人) | 非常勤(人) | 計(人) |
|-----------------|-------|--------|------|
| 中央図書館           | 18    | 11     | 29   |
|                 | 18    | 10     | 28   |
|                 | 19    | 10     | 29   |
|                 | 19    | 10     | 29   |
| 鹿田分館            | 3     | 4      | 7    |
|                 | 3     | 4      | 7    |
|                 | 3     | 5      | 8    |
|                 | 3     | 5      | 8    |
| 資源植物科学<br>研究所分館 | 1     | 3      | 4    |
|                 | 1     | 3      | 4    |
|                 | 1     | 3      | 4    |
|                 | 1     | 2      | 3    |
| 合計              | 22    | 18     | 40   |
|                 | 22    | 17     | 39   |
|                 | 23    | 18     | 41   |
|                 | 23    | 17     | 40   |

## 組織・機構

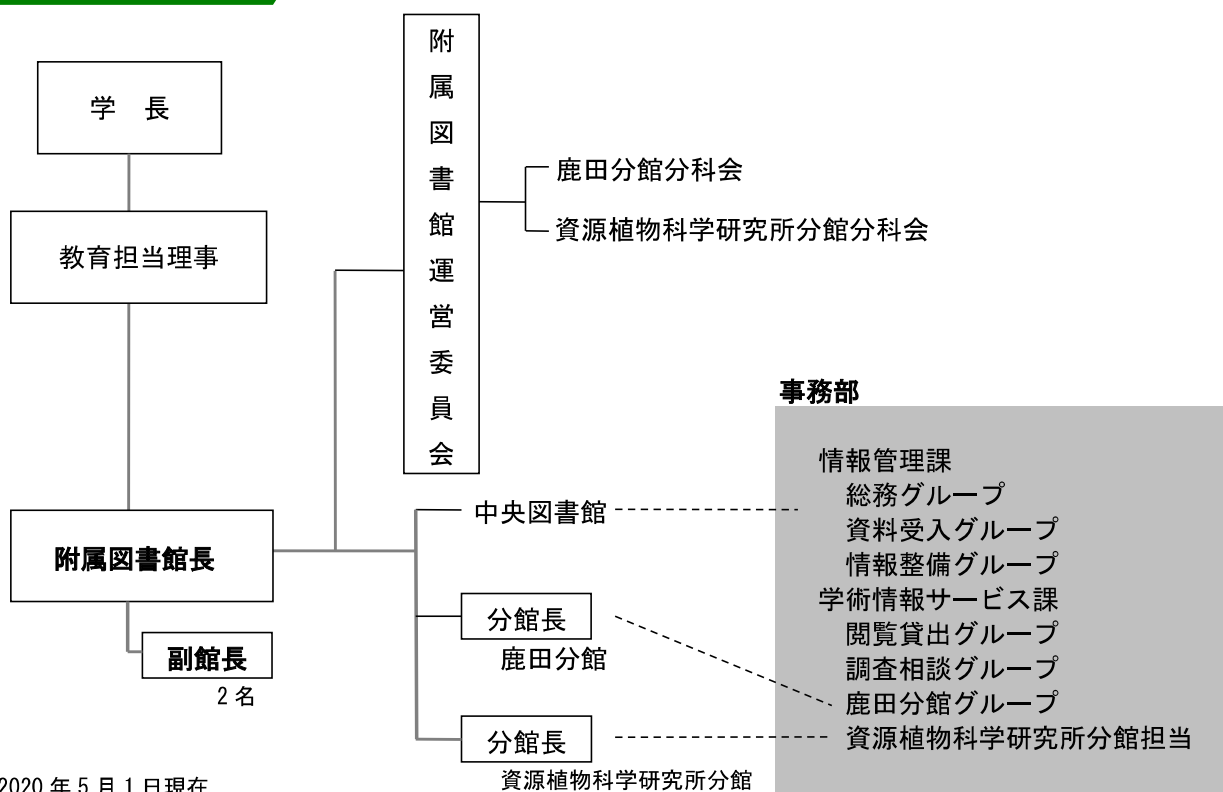

2020年5月1日現在



## 沿革

|            |     |   |
|------------|-----|---|
| 1949年      | 5月  | 岡山大学創設 附属図書館、医学部分館設置                          |
| 1950年      | 5月  | 附属図書館開館                                       |
| 1953年      | 8月  | 農業生物研究所図書館設置                                  |
| 1958-1959年 |     | 中央図書館第1期～第2期工事                                |
| 1962年      | 8月  | 法文学部・理学部・工学部図書室を中央図書館に統合                      |
| 1964年      | 4月  | 附属図書館に文部省訓令による医学部分館及び農業生物研究所分館設置              |
| 1965年      | 3月  | 中央図書館増築工事竣工                                   |
| 1967年      | 7月  | 医学部分館新築工事竣工                                   |
| 1971年      | 3月  | 中央図書館増築工事竣工                                   |
| 1972年      | 1月  | 農業生物研究所分館書庫増築工事竣工                             |
| 1979年      | 11月 | オンライン貸出返却業務開始                                 |
| 1983年      | 4月  | 医学部分館を鹿田分館に改称 教育学部分室、農学部分室を中央館に統合             |
| 1987年      | 9月  | 学術情報センターとの接続により目録業務のシステム化開始                   |
| 1988年      | 2月  | 附属図書館専用電子計算機導入                                |
|            | 4月  | 農業生物研究所分館を資源生物科学研究所分館に改称                      |
|            | 12月 | 岡山藩人物情報データベース「諸職交替」利用サービス開始                   |
| 1990年      | 8月  | 池田家文庫藩政史料マイクロ化事業に着手(1993年3月完了)                |
|            | 11月 | 岡山大学 OPAC 利用サービス開始                            |
| 1994年      | 9月  | 中央図書館、入退館システム稼働                               |
|            | 10月 | 学内 LAN による CD-ROM 文献情報データベース利用サービス開始          |
|            |     | 資源生物科学研究所分館「史料館」竣工                            |
| 1995年      | 6月  | 附属図書館ホームページ開設                                 |
| 1996年      | 7月  | 池田家文庫絵図データベース作成に着手                            |
| 1997年      | 3月  | 中央図書館新館竣工                                     |
| 1998年      | 9月  | 本格的な図書目録遡及入力開始                                |
|            | 10月 | 中央図書館、ボランティア導入 情報リテラシー教育(授業)への協力開始(2004年7月終了) |
| 1999年      | 5月  | オンラインシステムによる教官用図書館サービス開始                      |
|            | 7月  | 電子図書館研究開発室設置                                  |
| 2000年      | 6月  | 鹿田分館 24時間開館開始(教員・院生)                          |
| 2002年      | 10月 | 中央図書館、学外者への図書貸出を開始                            |
| 2003年      | 3月  | 中央図書館、自動貸出装置導入                                |
| 2004年      | 4月  | 附属図書館事務部を本部学術情報部に改組                           |
| 2005年      | 11月 | 池田家文庫絵図展を岡山市デジタルミュージアムにて開催(毎年 秋)              |
| 2006年      | 1月  | 教育用パソコンの設置(70台)                               |
|            | 4月  | 岡山大学学術成果リポジトリ運用開始                             |
|            | 12月 | 館長・学生懇談会開始 貴重資料利用「こども向け後楽園ワークショップ」開催          |
| 2007年      | 3月  | 中央図書館入退館装置リニューアル 自動貸出装置増設(中央図書館・鹿田分館)         |
|            | 8月  | アメニティコーナー及び自動販売機の新設(中央図書館)                    |
|            | 11月 | Elsevier 社バックファイル全分野購入                        |
|            |     | ブックハンティング開催                                   |
| 2008年      | 4月  | 情報リテラシー読本「学術情報の基礎知識」作成・新入生配布                  |
|            |     | 開館時間の延長(中央図書館 授業期平日 23時まで)                    |
|            |     | 書庫及び時計塔耐震工事及びリニューアル 本館中央部分トイレ改修               |

|       |     |  |
|-------|-----|--|
| 2008年 | 4月  | 鹿田分館事務室統合                                      |
|       | 5月  | 岡山大学公開講座「池田家文庫絵図をもって岡山を歩こう」実施                  |
|       | 6月  | キャリア支援コーナー設置                                   |
|       | 7月  | 岡山共同リポジトリ事業開始(2019年3月終了)                       |
|       | 10月 | 貸出冊数の変更(5冊→10冊、10冊→15冊等) 中央図書館                 |
|       | 11月 | 学生用図書の新備付納入(中央図書館)                             |
| 2009年 | 1月  | 中央図書館本館東北部分の耐震工事実施(～2009.3) 書庫照明の全面交換(人感センサー付) |
|       | 6月  | 附属図書館貴重書利活用グループが国立大学図書館協会 協会賞を受賞               |
|       | 7月  | 中央図書館防犯カメラ設置                                   |
|       |     | 資生研特別展示開催(逐次開催)                                |
|       | 10月 | 鹿田分館長と学生懇談会実施                                  |
| 2010年 | 4月  | 「資源生物科学研究所分館」から「資源植物科学研究所分館」に改称                |
|       |     | 事務組織改組(本部学術情報部→附属図書館事務部)                       |
|       |     | 医歯薬学総合研究科との連携による鹿田分館1-3階の一体運用                  |
|       |     | 鹿田分館24時間開館対象拡大(医学部・歯学部)の学部学生                   |
|       | 8月  | 予約制度(My Library)開始                             |
|       |     | 岡山大学学術成果リポジトリリニューアル「OUSAR」                     |
|       | 10月 | 本学事務組織変更に伴い、係廃止→グループ制導入                        |
|       | 11月 | 利用者アンケート(全学学生)実施                               |
|       | 12月 | 附属図書館ホームページリニューアル                              |
| 2011年 | 3月  | 携帯電話BOX設置(中央図書館)                               |
|       |     | 教育用パソコンリプレイスに伴う増設(中央+18台、鹿田+10台)無線LAN拡充(3館)    |
|       | 4月  | 附属図書館ホームページ英語版公開                               |
|       | 9月  | 携帯電話BOX設置(鹿田分館)                                |
|       | 11月 | 博士論文・学内主要プロジェクトによる発表論文の原則公開義務化                 |
|       |     | 附属図書館Twitter開始                                 |
|       | 12月 | 絵図データベース等公開拡大及びサーバーリニューアル                      |
| 2012年 | 8月  | 新館3階に私費用コピー機設置(中央図書館)                          |
| 2013年 | 1月  | 中央図書館で試験期間中の早朝開館(8:00から)実施(試行)                 |
| 2014年 | 2月  | 「岡山大学附属図書館の将来構想を考える(提言)」を公表                    |
|       | 4月  | 中央図書館 新館を西館に名称変更                               |
|       | 5月  | 中央図書館本館、鹿田分館 リニューアルオープン                        |
|       |     | 鹿田分館 貸出期間の変更(7日→14日)、学外者への図書貸出を開始              |
|       | 10月 | 知好楽セミナー開始                                      |
| 2015年 | 4月  | 中央図書館本館2階(サルトフロresta)・3階 リニューアルオープン            |
|       |     | 中央図書館で授業期間中の早朝開館(8:00から)実施(試行)                 |
| 2017年 | 11月 | 池田家文庫絵図展について、平成29年度岡山市文化奨励賞(学術部門)を受賞           |
| 2018年 | 4月  | 中央図書館の早朝開館の試行終了、本運用へ                           |
| 2019年 | 3月  | 貴重資料データベース「古文献ギャラリー」公開                         |
|       | 11月 | 附属図書館学生アンケートを実施                                |
|       |     |  |
|       |     |  |
|       |     |  |

## アクセスマップ



### 中央図書館

- 岡山駅西口バスターミナル  
22番から【47】系統「岡山理科大学行き」  
(スポーツセンター・岡山大学 方面) 乗車  
「岡大西門」下車
- 岡山駅西口広場からタクシー 約7分

### 鹿田分館

- 岡山駅東口バスターミナル  
4番から【2H】系統「大学病院行き」乗車  
「大学病院前」下車
- 3番から【22】系統「岡山ろうさい病院行き」、  
【52】系統「市役所経由・大東行き」乗車  
「大学病院入口」下車
- 岡山駅東口からタクシー 約7分



### 資源植物科学研究所分館

- 岡山駅にて乗換 ▶  
JR山陽本線倉敷方面行 15分▶倉敷駅下車
- 倉敷駅南口バスのりば  
3番から「倉敷循環線・霞橋車庫・水島協同病院行き」乗車
  - 5番から「塩生線、中庄線、茶屋町・倉敷成人病センター線 (成人病センター行き)」乗車  
「中央二丁目 (倉敷芸文館)」下車 徒歩2分
  - 倉敷駅下車 徒歩15分



学 章

## 岡山大学附属図書館

〒700-8530 岡山市北区津島中三丁目1番1号

お問合せ窓口：岡山大学附属図書館

Tel. 086-251-7304

E-mail fae7304@adm.okayama-u.ac.jp

編 集 : 岡山大学附属図書館

<http://www.lib.okayama-u.ac.jp/>

岡山大学附属図書館

検索